Be-Line® Winkelgriff 135° weiß, 220 x 220 mm

Art. 511983W

Aluminium matt weiß, 3 Befestigungspunkte

BESCHREIBUNG

Be-Line® Winkelgriff 135° weiß, 220 x 220 mm - Art. 511983W

Be-Line® Winkelgriff 135° Ø 35 für bewegungseingeschränkte Personen.
Bietet Halt (waagerechter Teil) oder Hilfe beim Aufrichten (abgewinkelter Teil 135°) für WC, Dusche oder Wanne.
Kann links- und rechtsseitig montiert werden.
Aluminiumrohr, Materialstärke 3 mm, Halterungen aus Aluminium massiv.
Abgerundetes Profil Ø 35 mit ergonomischer, flacher Vorderseite: verhindert Verdrehen der Hand am Griff und gewährleistet optimale Griffsicherheit.
Oberfläche Aluminium pulverbeschichtet matt weiß für visuell kontrastierende Gestaltung zu dunklen Wänden.
Homogene Oberfläche erleichtert die Reinigung und gewährleistet bessere Hygiene.
38 mm Abstand zwischen Griff und Wand: Minimaler Platzbedarf verhindert Einklemmen des Unterarms und reduziert dadurch das Risiko von Knochenbrüchen bei Stürzen.
3 Befestigungspunkte verhindern ein Durchrutschen des Handgelenks und vereinfachen die Montage.
Verdeckte Befestigungen.
Edelstahlschrauben Ø 8 x 70 mm für Massivwand im Lieferumfang enthalten.
Maße: 220 x 220 mm.
Auf mehr als 200 kg getestet, empfohlenes Maximalgewicht des Nutzers: 135 kg.
30 Jahre Garantie auf die Stange, CE-Kennzeichnung.

VORTEILE

- Innovatives Design für Alle
- Komfort: Vorderseite verhindert Verdrehen der Hand
- Auf mehr als 200 kg getestet
- 38 mm Abstand zur Wand: minimaler Platzbedarf

TECHNISCHE DATEN

Be-Line® Winkelgriff 135° weiß, 220 x 220 mm - Art. 511983W
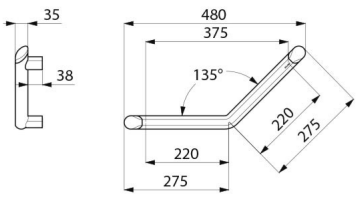
Höhe	220 mm
Länge	220 mm
Durchmesser	Ø 35
Wandabstand	38 mm
Materialstärke	3 mm
Oberfläche	Aluminium pulverbeschichtet matt weiß
Normen und Zertifizierungen	CE
Garantie	30 JAHRE GARANTIE
Ersatzteilsicherheit	50 JAHRE ERSATZTEILSICHERHEIT